SEMANA DE LA INFANCIA Y ADOLESCENCIA 2026





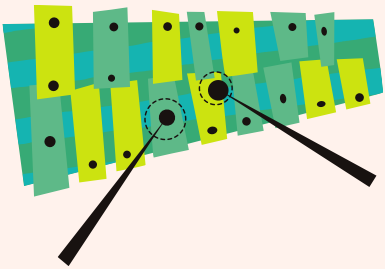

Ayuntamiento de la Villa de Móstoles

Móstoles Joven

PLAN municipal Infancia Adolescencia

Protección frente a la discriminación

La Convención sobre los Derechos del Niño *reconoce que todos los niños, niñas y adolescentes deben ser respetados y tratados con igualdad, independientemente de su origen, sexo, idioma, capacidades y religión.*

La sociedad debe ***evitar cualquier forma de exclusión o trato injusto,*** *garantizando las mismas oportunidades y creando entornos donde cada niño pueda sentirse seguro, incluido y respetado independientemente de sus circunstancias personales, familiares o sociales.*

Promoción y Protección
de los Derechos
de la Infancia y Adolescencia

Programa Móstoles Ciudad Joven

SENSIBILIZAMOSTOLES

Ayuntamiento de la Villa de Móstoles

SENSIBILIZA MÓSTOLES

LUNES 16 DE NOVIEMBRE

Salón de Actos CSC Norte Universidad

11:30 horas

HABLEMOS DE DISCAPACIDAD. FUNDACIÓN AMÁS

Mesa redonda para compartir experiencias y reflexionar sobre cómo construir una ciudad más accesible e inclusiva.

La sesión permitirá aclarar conceptos, resolver dudas y conocer de primera mano las barreras que todavía encuentran muchas familias en su día a día.

Además, se compartirán buenas prácticas e historias de éxito que muestran cómo los cambios en el entorno y la implicación de la comunidad pueden generar nuevas oportunidades para los niños, niñas y adolescentes con discapacidad.



Inscripción previa necesaria al correo: inscripciones-juventud@mostoles.es

MARTES 17 DE NOVIEMBRE

Centro de Juventud y de Infancia. C/ Pintor Ribera 15. Móstoles

ESCAPE ROOM MÁGICO PARA FAMILIAS



Una aventura en familia que, a través del juego y la cooperación, pone en valor el derecho de niños y niñas al juego, al ocio y a disfrutar de tiempo de calidad en familia, reforzando además la comunicación y los vínculos familiares.
Edad recomendada de 8–12 años.

Tres pases disponibles: 17:00 / 18:00 / 19:00 horas

INFORMACIÓN E INSCRIPCIONES A TRAVÉS DEL SIGUIENTE CÓDIGO QR

Derecho a recibir información



Artículo 17: Derecho a recibir información

Las niñas y los niños tienen derecho a recibir información por radio, TV, periódicos, libros, internet y otras fuentes. Los adultos deben asegurar que la información que les llega no sea perjudicial. Los gobiernos deben animar a los medios de comunicación a que compartan información comprensible e interesante para niños y niñas utilizando distintas fuentes.

Promoción y Protección
de los Derechos
de la Infancia y Adolescencia

Programa Móstoles Ciudad Joven

SENSIBILIZAMOSTOLES

Ayuntamiento de la Villa de Móstoles

SENSIBILIZA MOSTOLES

MIÉRCOLES 18 DE NOVIEMBRE

Salón de Actos CSC Norte Universidad

12:00 horas

PRESENTACIÓN DEL PROTOCOLO UNIFICADO DE ACTUACIÓN ANTE CONFIRMACIÓN DE MALOS TRATOS Y/O ABUSO SEXUAL A LA INFANCIA Y LA ADOLESCENCIA.

¿CÓMO ACTUAR CUANDO SE DETECTA UNA SITUACIÓN DE MALOS TRATOS HACIA LA INFANCIA O ADOLESCENCIA?

Móstoles presenta un protocolo unificado de actuación para que los y las profesionales que trabajan con infancia y adolescencia conozcan cómo responder y coordinarse ante estas situaciones.

Participan Servicios Sociales, Policía Municipal y Policía Nacional.



Y A CONTINUACIÓN...

APRENDIZAJE-SERVICIO: APRENDER AYUDANDO A LA COMUNIDAD

13:00 horas



¿Y SI EL AULA TAMBIÉN FUERA PARTE DEL CAMBIO?

En el marco del Punto de Información del Voluntariado (PIV) de Móstoles se desarrolla el proyecto de Aprendizaje-Servicio (ApS), que fomenta una educación y compromiso social donde el alumnado aprende mientras participa en proyectos que dan respuesta a necesidades reales de Móstoles.

Una sesión dirigida a profesionales de la educación para conocer cómo poner en marcha proyectos de ApS, conectar los centros educativos y entidades sociales que fomenten valores como la solidaridad, la participación y la convivencia.

Para ambas actividades inscripción previa necesaria al correo: inscripciones-juventud@mostoles.es

Derecho a crecer en familia



Artículos 9, 18 y 20

Todos los niños, niñas y adolescentes tienen derecho a crecer en un entorno familiar que les cuide, les proteja y les acompañe.

Las familias deben orientarles y ayudarles a ejercer sus derechos, teniendo en cuenta su edad, su madurez y su opinión.

Si no puede vivir con ella, tiene derecho a recibir cuidados alternativos en un entorno seguro, estable y respetuoso.

Promoción y Protección de los Derechos de la Infancia y Adolescencia

Programa Móstoles Ciudad Joven

SENSIBILIZAMOSTOLES

Ayuntamiento de la Villa de Móstoles

SENSIBILIZA MÓSTOLES

JUEVES 19 DE NOVIEMBRE

Salón de Actos. Centro de Participación Ciudadana.
C/ San Antonio, 2.

16:30 a 18:00 horas

ESPACIO DE FAMILIAS

CUIDAR LOS VÍNCULOS TAMBIÉN ES PROTEGER LOS DERECHOS DE LA INFANCIA

¿Cómo podemos comunicarnos mejor en casa? ¿Cómo afrontar los conflictos sin hacernos daño? ¿Qué necesitan niños, niñas y adolescentes para sentirse escuchados, respetados y seguros?

Buen trato en familia será un espacio de encuentro para madres, padres y personas cuidadoras en el que compartir experiencias y descubrir herramientas para mejorar las relaciones familiares.

Se trabajará qué entendemos por buen trato, la comunicación que acerca, la gestión de conflictos sin dañar y la creación de vínculos seguros.



HABLAR, ESCUCHAR Y ACOMPAÑAR

La actividad se enmarca en el trabajo que desarrolla el Área de Familia e Igualdad en colaboración con la sección de prevención del PAM (Plan de Adicciones de Móstoles) a través del Espacio de Familias que ofrece talleres sobre educación emocional, comunicación familiar, adolescencia, salud mental, nuevas tecnologías, prevención y bienestar parental.

Para facilitar la conciliación puedes dejar a tus hijos/as de 3 a 12 años en el Espacio Lúdico Educativo del Edificio de Familia e Igualdad, planta baja. C/ Ricardo Medem 27. Gratuito. (Indicar en la inscripción nombres y apellidos de los menores)

Inscripción previa necesaria al correo:
actividadesparafamiliasmostoles@mostoles.es
o llamando al 91 664 76 10/22

Derecho a ser escuchado



Artículo 12: Derecho a expresar su opinión y a ser escuchados

Todas las niñas y los niños tienen derecho a expresar su opinión libremente en todos los asuntos que les afecten y a que estas opiniones sean tenidas en cuenta. Este derecho garantiza que su voz sea escuchada en decisiones familiares, escolares y gubernamentales que influyan en sus vidas.

Promoción y Protección
de los Derechos
de la Infancia y Adolescencia

Programa Móstoles Ciudad Joven

SENSIBILIZAMOSTOLES

Ayuntamiento de la Villa de Móstoles

SENSIBILIZA MÓSTOLES

VIERNES 20 DE NOVIEMBRE

Teatro del Centro Cultural Villa de Móstoles 11:00 horas

FUNCIÓN EXCLUSIVA PARA INSTITUTOS



¿QUIÉN NO HA DESEADO ALGUNA VEZ SER INVISIBLE O DEJAR DE SERLO?

INVISIBLE

Una propuesta que invita al alumnado a ponerse en el lugar de quien está sufriendo, identificar situaciones de acoso y reflexionar sobre la responsabilidad que tenemos cuando somos testigos de ellas.

DEL LIBRO AL ESCENARIO

VER · ESCUCHAR · ACOMPAÑAR

SÁBADO 21 DE NOVIEMBRE

Teatro del Centro Cultural Villa de Móstoles 12:00 horas

CUENTACUENTOS EXCELENTÍSIMA CAPERUCITA

Una vuelta de tuerca muy divertida a los cuentos clásicos donde Caperucita organiza a los personajes de los cuentos de hadas para hacer valer su voz, debatir y mejorar su entorno, convirtiéndose en un gran ejemplo del derecho a la participación y la libertad de expresión. Edad recomendada a partir de 5 años.

Recogida de entradas a partir del 10 de noviembre en el Centro de Juventud y de Infancia. C/ Pintor Ribera, 15. Móstoles

ADEMÁS... ESPACIO JOVEN

Talleres, juegos y actividades para adolescentes.

Plaza de la Cultura

17:00-20:00 horas

Y GRAND PRIX

A partir de 14 años

Compite, comparte, ven con tu grupo y pásalo bien.

Inscripción previa GRATUITA e información



Derecho a la educación

Artículos 28 y 29: Derecho a la educación

Todas las niñas y los niños tienen derecho a recibir una educación de calidad, que debe ser gratuita y obligatoria. La educación debe fomentar el desarrollo pleno de su personalidad, habilidades y capacidades, así como inculcar el respeto por los derechos humanos y las diferencias culturales.

Promoción y Protección
de los Derechos
de la Infancia y Adolescencia

Programa Móstoles Ciudad Joven

SENSIBILIZAMOSTOLES

Ayuntamiento de la Villa de Móstoles

SENSIBILIZA MOSTOLES

SABADO 21 DE NOVIEMBRE

Teatro del Centro Cultural Villa de Móstoles 18:00 horas

MOOD 0.0 BY ARKANO



IDEAS, VIVENCIAS Y FREESTYLE EN DIRECTO

¿Qué ocurre cuando mezclamos una conversación sin filtros sobre lo que nos preocupa con la improvisación y el freestyle?

Arkano llega a Móstoles con Mood 0.0, un encuentro cercano y participativo especialmente pensado para conectar con jóvenes a través de la palabra, la música y sus propias experiencias.

MUCHO MÁS QUE UNA CHARLA

FREESTYLE SHOW

¡RAPEA CON ARKANO!

Recogida de entradas a partir del 10 de noviembre en el Centro de Juventud y de Infancia. C/ Pintor Ribera, 15. Móstoles

Derecho al ocio y al juego



Artículo 31: Derecho al descanso, al ocio, al juego y a la participación en actividades culturales y artísticas

Todas las niñas y los niños tienen derecho al descanso y al esparcimiento, a participar en juegos y actividades recreativas propias de su edad, y a disfrutar de la vida cultural y artística. Este derecho es vital para su desarrollo físico, emocional y social.

Promoción y Protección
de los Derechos
de la Infancia y Adolescencia

Programa Móstoles Ciudad Joven

SENSIBILIZAMOSTOLES

Ayuntamiento de la Villa de Móstoles

SENSIBILIZA MOSTOLES

DOMINGO 22 DE NOVIEMBRE

Plaza del Sol, Móstoles Sur 11:00-14:00 horas

ESPACIO INFANTIL Y FAMILIAR

Una mañana repleta de propuestas para niños, niñas y sus familias.

FOTOMATÓN, ANIMACIÓN DE CALLE, JUEGOS GIGANTES, TALLERES, HINCHABLES Y MUCHAS MÁS actividades que convertirán la **Plaza del Sol** en un gran espacio para jugar, compartir y celebrar juntos los Derechos de la Infancia y la Adolescencia.



En colaboración con la sección de prevención del PAM (Plan de Adicciones de Móstoles) os espera el autobús:

"LAS DROGAS O TÚ"

Experiencia interactiva para prevenir el consumo de alcohol, tabaco, cannabis y otras drogas.



Juegos, retos y dinámicas para desmontar mitos, reflexionar y tomar decisiones informadas.

Además, podrás participar en el pasaporte lúdico y entrar en el

SORTEO !!!

PUNTO INFORMATIVO PARA FAMILIAS

Acércate para conocer los servicios, recursos y actividades de la Concejalía de Juventud, Familia, Igualdad y Cooperación, resolver dudas y descubrir todo lo que Móstoles ofrece a niños, jóvenes y familias.

13:00 horas

BANDA MUNICIPAL JUVENIL Y GRUPO DE MAJORETTES DE MÓSTOLES



Durante toda la mañana podrás visitar su carpa informativa, conocer de cerca a sus componentes, descubrir sus instrumentos y saber cómo participar y formar parte de la agrupación.

¡MÚSICA, RITMO Y COLOR PARA PONER EL BROCHE A LA JORNADA!

Plaza del Sol, Móstoles Sur 11:00-14:00 horas

EXHIBICIÓN DE SERVICIOS A LA COMUNIDAD

POLICIA MUNICIPAL



En la Policía Municipal de Móstoles queremos que los más pequeños conozcan de cerca a quienes los protegen. Acompaña a nuestra Unidad de Tráfico y disfruta en vivo de la exhibición de la Unidad Canina que empezará a las 12:00h, así como una muestra de los Drones que actualmente disponemos.

Una oportunidad perfecta para aprender valores, prevención y convivencia ciudadana en familia. ¡Te esperamos!

PROTECCIÓN CIVIL

Descubre su trabajo y aprende algunas nociones básicas de primeros auxilios y actuación ante emergencias.





BOMBEROS

Los Bomberos de la Comunidad de Madrid nos acercarán de una forma práctica al mundo de la prevención y las emergencias.

Podrás conocer y probar algunos de los equipos de protección y materiales de intervención, acercarte a los vehículos de emergencia y mucho más.

¡SUBIR A UN CAMIÓN DE BOMBEROS, PONERTE EL CASCO Y VIVIR LA EXPERIENCIA POR UN DÍA!

Podrás atravesar una **CASITA DE HUMO** y comprobar lo difícil que puede resultar orientarse cuando el humo invade una vivienda; descubrir cómo evoluciona el fuego y el humo en un edificio y aprender cómo actuar ante un incendio en una cocina.



¿SABRÍAS QUÉ HACER SI UNA VIVIENDA SE LLENA DE HUMO?

DOMINGO 22 DE NOVIEMBRE

Teatro del Centro Cultural Villa de Móstoles

Pase matinal 12:00 horas

Pase de tarde 17:00 horas

LA SIRENITA, EL MUSICAL



Una historia llena de valor y esperanza que nos llevará hasta el fondo del mar y nos invitará a descubrir la importancia de cuidar nuestro entorno, respetar la naturaleza y proteger la vida marina, comprendiendo que nuestras acciones también pueden contribuir a preservar los océanos y cuidar nuestro planeta.

Inspirada en el cuento clásico de Hans Christian Andersen, esta nueva producción de CANDILEJA [Musicales para Todos] propone un viaje entre la tierra y el mar en el que la fantasía se convierte también en una oportunidad para despertar la curiosidad, fomentar la conciencia ambiental y reflexionar en familia sobre el cambio climático y sus efectos en los océanos.

UNA AVENTURA BAJO EL MAR

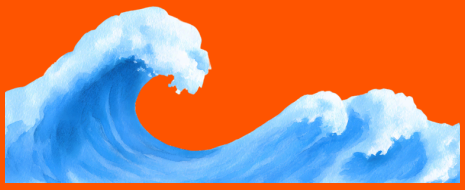

DISFRUTAR, APRENDER Y CUIDAR NUESTRO PLANETA

Venta de entras 3€ aquí

Enlace activo a partir del martes 10 de noviembre a las 19:00 horas.

SEMANA DE LA INFANCIA Y ADOLESCENCIA

CENTRO DE JUVENTUD Y DE INFANCIA PABLO RÁEZ MARTÍNEZ
C/ Pintor Ribera, 15. Móstoles

TELÉFONO 91 618 16 16

HORARIO DE ATENCIÓN
De lunes a viernes de 10:00 a 14:00
Lunes y jueves de 17:00 a 20:00

CORREO ELECTRÓNICO
cidoj@mostoles.es

WEB / INSTAGRAM
www.mostolesjoven.es / @mostolesjoven

Ayuntamiento de la Villa de Móstoles

PLAN municipal Infancia Adolescencia